

RECHTSPLAN MIT NEUER PARZELLENSTRUKTUR 1 : 500
PIANO NORMATIVO CON STRUTTURA DELLE NUOVE PARTICELLE 1 : 500

LEGENDE

- ZONENGRENZE CONFINI DELLA NUOVA STRUTTURA PARTICELLE
 - GRENZEN DER NEUEN PARZELLENSTRUKTUR CONFINI MASSIMO EDIFICAZIONE
 - MAXIMALBAUGRENZE CONFINI PARTICELLA (ADATTO ALLA REALTA')
 - PARZELLEGRENZE (ANGEPASST AN DIE WIRKLICHKEIT) EDIFICIO ESISTENTE
 - BESTEHENDES GEBÄUDE
-
- | BEZEICHNUNG NEUE PARZELLE | |
|---------------------------|--------------------------------|
| A | DENOMINAZIONE NUOVA PARTICELLA |
| B | SUPERFICIE PARTICELLA mq |
| C | CUBATURA MASSIMA mc |
| D | ALTEZZA MEDIA MASS. m |
| | NUMERO PIANI MASS. |
-
- AUTO, FUSSGÄNGERVERKEHR UND GRÜNFLÄCHE (OFFENTLICH) PERCORSO STRADALE, PEDONALE E VERDE (PUBBLICO)
 - FREIER WOHNBAU EDILIZIA LIBERA
 - GEFÖRDETER WOHNBAU EDILIZIA AGEVOLATA
 - BEBAUUNGSVORSCHLAG (INDIKATIV) PROPOSTA DI EDIFICAZIONE (INDICATIVO)
 - PARKPLATZ PARCHEGGIO
 - RAMPE RAMPA
 - ÜBERDACHUNG RAMPE MAX. h=2,40m TETTOIA PER RAMPA MASS. h=2,40m
 - MAX. ZUL. NULLKOTE (ERDGESCHOSS) QUOTA ZERO MASSIMA CONSENTITA (PIANO TERRA)
 - ZUGANG / ZUFAHRT (INDIKATIV) ACCESSO PEDONALE / ACCESSO VEICOLI (INDICATIVO)
 - TIEFGARAGE OBBLIGATORISCH GARAGE SOTTERRANEO OBBLIGATORIO
 - HÖHENSCHICHTENLINIEN (BESTEHENDES GELÄNDE) CURVE DI LIVELLO (TERRENO ESISTENTE)

LEGENDA

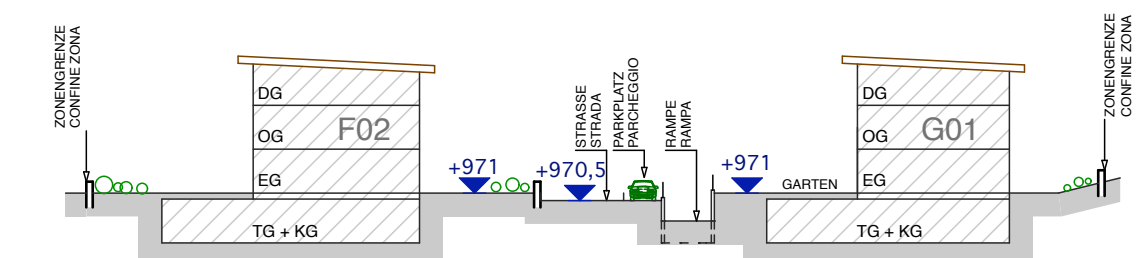

SCHNITT A-A 1 : 500
SEZIONE A-A 1 : 500

GEMEINDE R A T S C H I N G S PROVINZ BOZEN
COMUNE DI R A C I N E S PROV. DI BOLZANO

PROJEKT:	DURCHFÜHRUNGSPLAN DER WOHNBAUZONE (ERWEITERUNGSZONE) C3 STANGHE		
PROGETTO:	PIANO DI ATTUAZIONE PER LA ZONA RESIDENZIALE (ZONA DI ESPANSIONE) C3 STANGHE		
ANTRAGSTELLER:	STECKHOLZER PAUL, THURNERWEG 36, 39040 WIESENPFITSCH		
RICHIEDENTE:	RAINER KARL, AUSSERRATSCHINGS KÄLCH 6, 39040 RATSCHINGS		
INHALT:	RECHTSPLAN	1 : 500	
CONTENUTO:	PIANO NORMATIVO	1 : 500	
	SCHNITT A-A	1 : 500	
	SEZIONE A-A	1 : 500	
PLAN	PIANTA		
NR. 743	U02		
DATUM	DATA		
04.2007			

ARCHITEKTURBUREAU HALLER & OHNEWEN
39100 BOZEN / BOLZANO SPARKASSENSTRASSE 15 VIA CASSA DI RISPARMIO TEL. (0471) 975662 FAX (0471) 328717
39040 STERZING / VITTIENO BAHNHOFSTRASSE 1 VIA STAZIONE TEL. (0472) 766899